

# COOP Albertslund



# COOP Albertslund

- **Nationalt industriminde**
- **Store Fladebygninger og haller er genanvendt**

- **Konservatoriet i Åbo,**
- **Marked og Kabelfabrik, Helsinki,**
- **Jernbaneværksteder, Helsinki**
- **Arsenalet, Venedig**
- **GAME Street Mekka, Viborg**
- **Zeise, Hamburg Altona**
- **Tate-Modern, London**
- **Nordkraft i Aalborg**
- **NDSM stålskibsbygningshallen, Amsterdam,**
- **Google, Spruce Goose  
Faaborg**
-

# Turku Konservatorium og Musikinstitut





Kultur



MINISTERIET

SLOTS- OG KULTURSTYRELSEN





# Gamla Saluhall, Helsingfors Kabelfabrikken, Helsingfors



# Jernbaneværksteder, Helsingfors





# Arsenalet, Venedig





# Arsenalet, Venedig

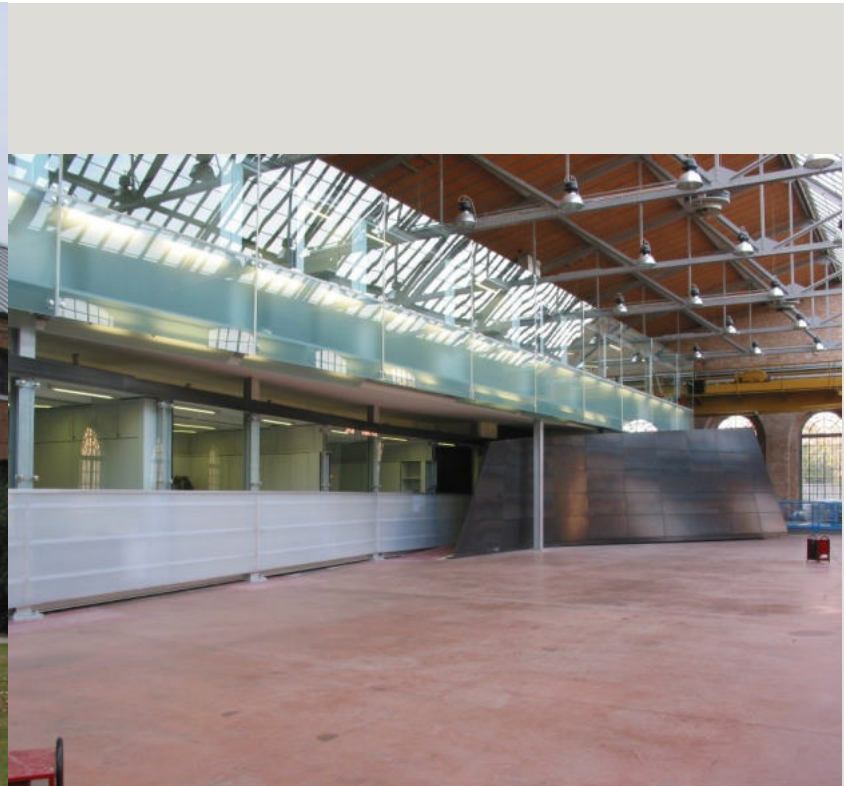

# GAME Street Mekka, Viborg, 2018





# Zeise, Hamburg, Film- und Medienzentrum 1985-93 ombygget





# Zeise, Hamburg

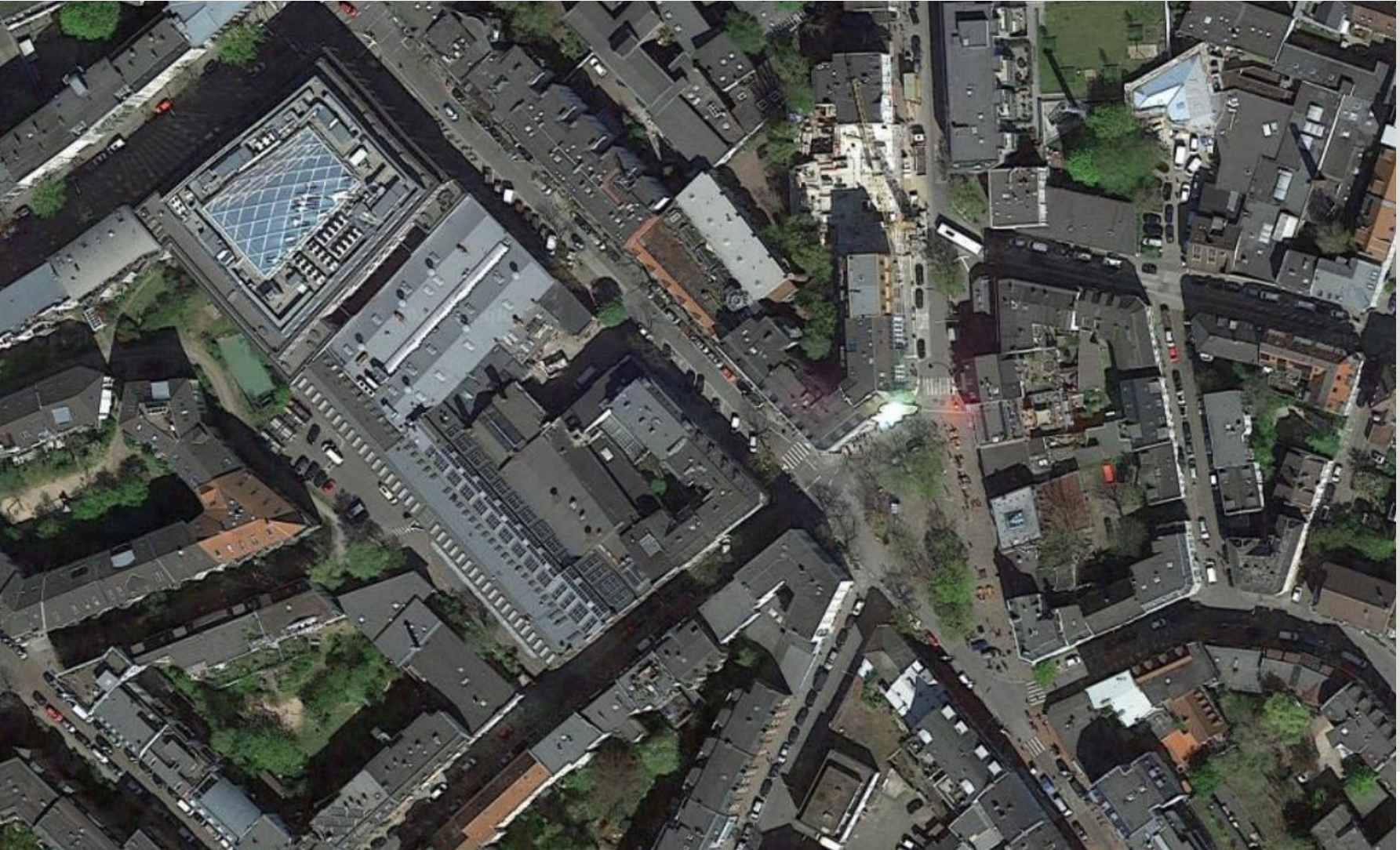



# Zeise, Hamburg, Film- und Medienzentrum 1985-93 ombygget



# Tate Modern, London Herzog & de Meuron 2005





# Nordkraft, Aalborg



# Nordkraft, Aalborg











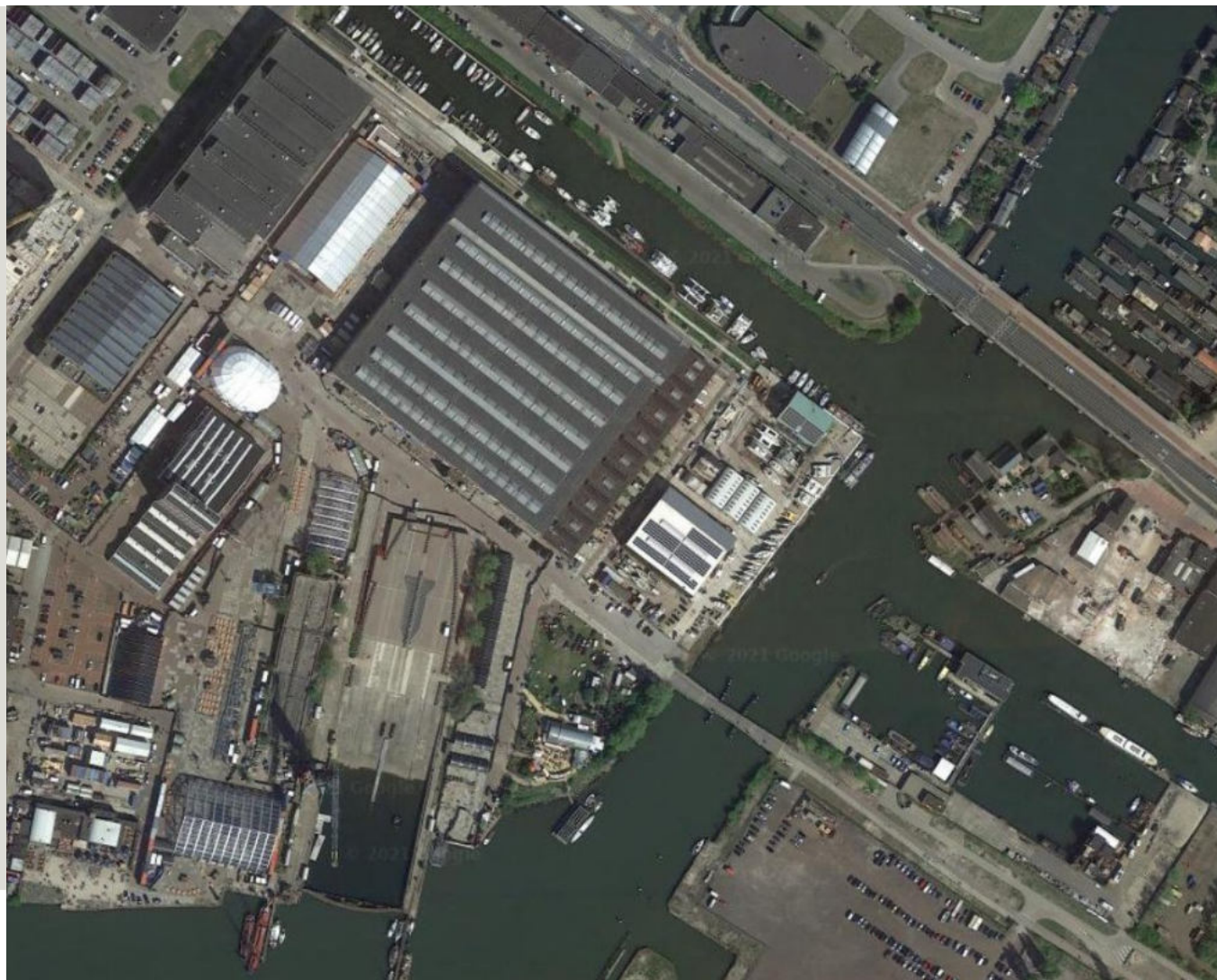

# NDSM, Amsterdam (foto 2010)





# NDSM, Amsterdam







# Google, Spruce Goose Playa Vista, CA





# Google, Spruce Goose Playa Vista, CA





# ZGF Architects 2018



- **'A Building within a Building' | The Argonaut Newsweekly**



# Faaborg





# Faaborg udviklingsplan 2019 "Vi dyrker Faaborg"

GHB LANDSKABSARKITEKTER

DE TRE FOKUSOMRÅDER

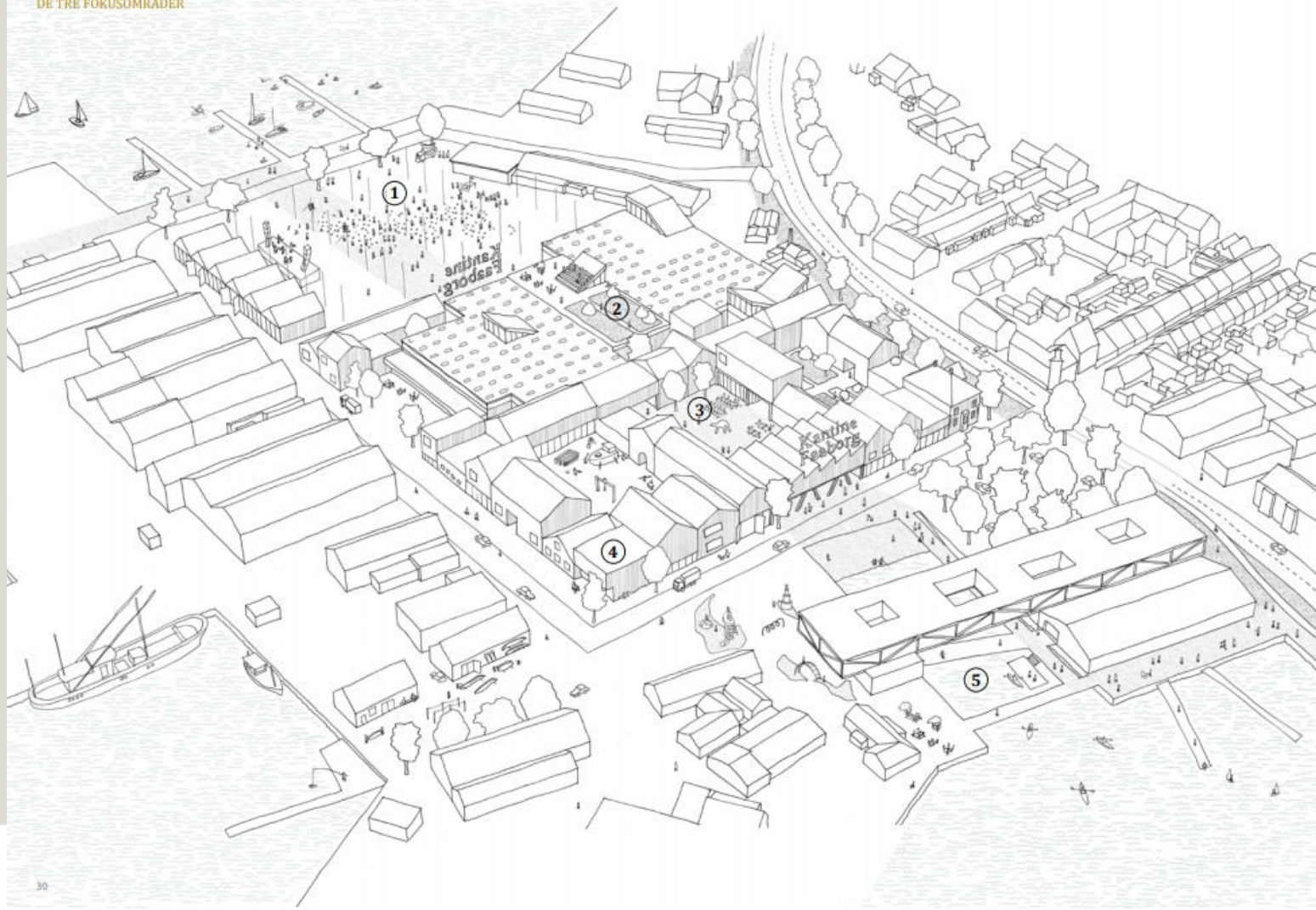

# “Vi dyrker Faaborg”

## DE TRE FOKUSOMRÅDER



1. Eventpladsen



2. Taghaver i Tulipbygningen

### Hverdagsfortælling fra Faaborg

*Peder, 32 fortæller om sammenholdet og miljøet på Slogterigrunden anno 2023, hvor transformationen af Tulip-bygningen fortsat er i fuld gang: “Jeg er selvstændig tatovør og savnede kollegaer i hverdagen, så da det blev en mulighed at etablere min biks på Slogterigrunden, slog jeg til med det samme. Jeg spiser altid frokost i Den Gastronomiske Kantine og der er altid nogle at snakke med. Kunderne synes også, det er sjovt at komme her, fordi der er sket nye ting for hver gang de skal have en ny tus. Og så er der selvfølgelig noget med tatoveringer og havne, der går godt sammen, det tiltrækker helt sikkert turisterne.”*



3. Udeservering i fabriksmiljø



4. Nye skurbyggerier i lille skala



4. Arkitektur i havnemiljø



4. Byggeri med havneudtryk



2. Dyrkning af tomater og chili i et urbant miljø



5. Pladsdannende arkitektur i havnens skala