

# Giv et praj

*Brugergruppemøde 7. marts 2024*

*Anders Keldorff, Enhedsleder Vej & Park*



Albertslund Kommune  
Den fjerdedaglige by og bynære, delkommunale forsamling

# Vej & Park

- drift

- *Drift af grønne områder*
  - *Beskæring af beplantninger*
  - *Hæk- og græsklipning*
  - *Indsamling af papir*
  - *Ukudtsbekæmpelse*
- *Drift af veje og stier*
  - *Udskiftning af skilte*
  - *Vejafmærkning*
  - *Feje veje*
  - *Lappe huller*
  - *Asfaltere veje og stier*
  - *Vedligeholde broer og bygværker*



# Vej & Park

- drift

- *Drift af institutioners udearealer*
- *Håndværkeropgaver på kommunale ejendomme*
- *Drift af kommunes boldbaner*



Albertslund Kommune  
Den bæredygtige by for borgerne, der giver og berikede



# Vej & Park, januar 2024



Albertslund Kommune

16. januar kl. 15.34 · 🌐

## SALT PÅ VEJ

Der er lige nu udfordringer med levering af vejsalt i kommunen, og leverancer er desværre udeblevet. Det har beklageligvis nogle konsekvenser for den samlede glatførebekæmpelse i kommunen, da Vej og Park har været nødt til at prioritere, hvor saltet bruges indtil der kommer nyt salt i hus.



Albertslund Kommune

2 d. · 🌐

## PAS PÅ HULLER OG UJÆVN BELÆGNING

Det hårde vintervejr har medført en del huller og ujævn belægning på veje rundt omkring i kommunen. Vej og Park er opmærksom på vejenes tilstand og slaghuller vil blive lappet hurtigst muligt.

Brug gerne "Giv Et Praj" til at melde huller i vejene, så vi kan få gjort noget ved dem. Giv et praj på [albertslund.dk/giv-et-praj](https://albertslund.dk/giv-et-praj)

De store mængder vand og den hårde frost har desuden resulteret i en del løse fliser i Albertslund Centrum og andre steder i kommunen. Vej og Park kan desværre ikke udbedre skaderne, før vejret og forholdene igen bliver bedre, forventeligt i marts og april måned 2024. Derfor vil der blive skiltet med en opfordring til at være forsigtig, når man færdes på fliserne i perioden.



ntlig kan blive



nce af vejsa...

43 🗨️ 4 ➡️



Albertslund Kommune

4. januar kl. 09.17 · 🌐

## RYDDER OG SALTER

Vej og Park har haft travlt med at rydde og salte veje og stier i kommunen siden onsdag og hele natten. Udover A veje og stier har Vej og Park også busstoppesteder og Albertslund Centrum for



Albertslund Kommune

10. januar kl. 16.40 · 🌐

## IKKE UD PÅ ISEN

Det er endnu ikke sikkert at færdes på søerne i Albertslund. Skulle vi være så heldige, at isen bliver sikker nok til skøjteløb og leg i løbet af vinteren, vil der blive sat skilte op ved de kommunale søer. Men indtil videre må vi vente lidt endnu.

Hold dig opdateret og læs mere via linket her.



ALBERTSLUND.DK

## Skøjteløb på søerne i Albertslund Kommune

Det er en god idé at kende til, hvilke regler der gælder for færdsel ...

Alb  
g, Ber  
mune  
g, Ber  
mune

# Giv et praj

960

Sum of Antal henv.

Antal henvendelser pr. element sidste år

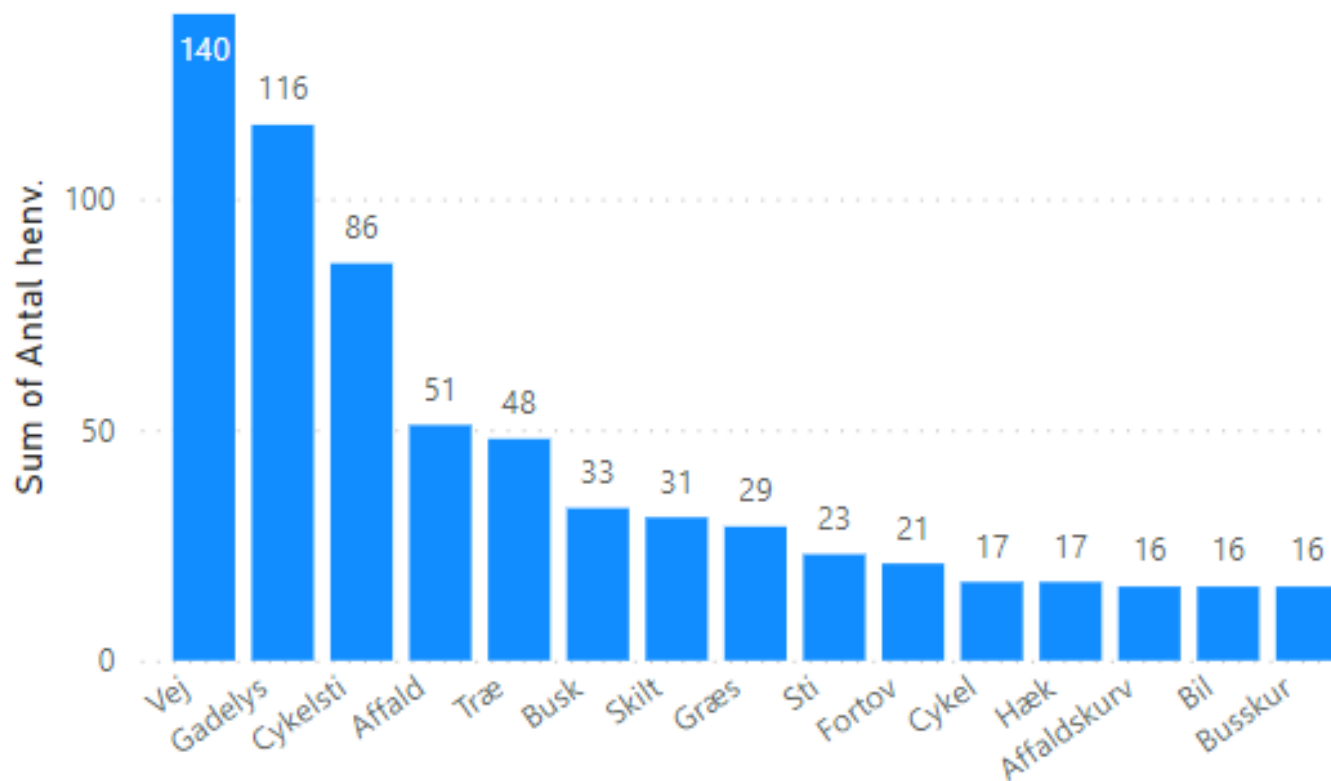

Element (I)



Albertslund Kommune  
Dine nærmest og bedste venner, der giver dig det bedste

# Giv et praj

1. maj til 1. august



# 960

Sum of Antal henv.

## Henvendelser i vinter perioden

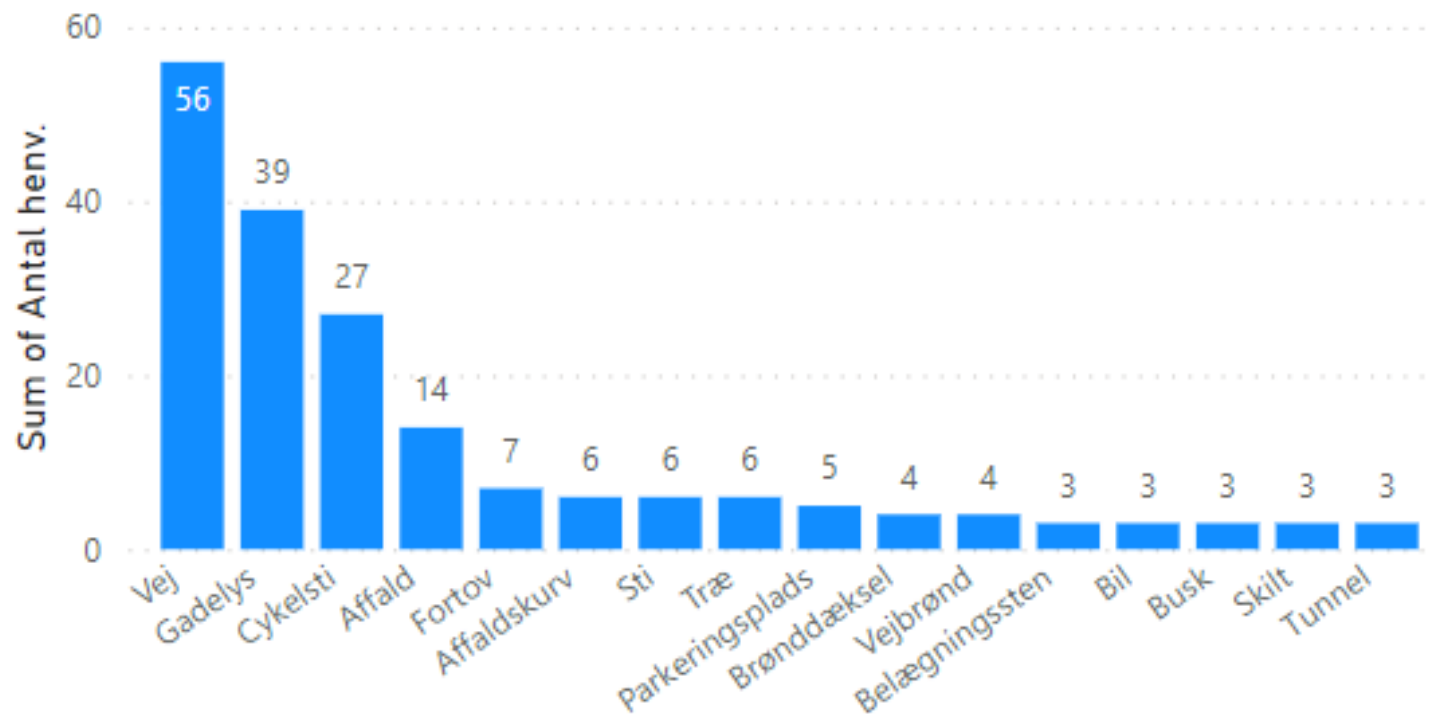

## Element (I)



# Giv et praj

1. maj til 1. august

960

Sum of Antal henv.

## Henvendelser i sommer perioden

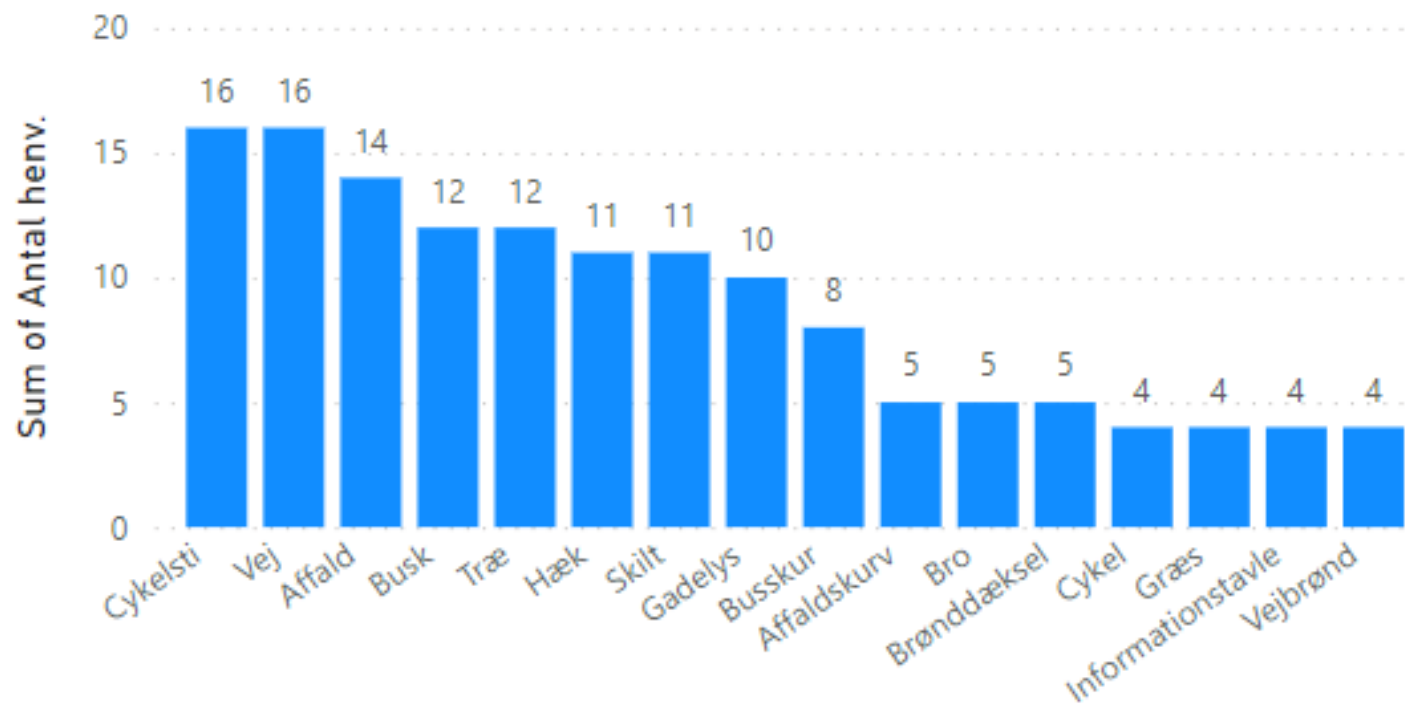

## Element (I)



# Henvendelser Vej & Park 2024

Uge	Belægning	Bevoksning	Vand	Sne	Øvrig	Parkering	Samlet uge 2024
2	5	2	3	39	24	1	
3	17	0	5	34	12	3	3 Belægning 89
4	16	2	3	2	16	0	0 Bevoksning 18
5	14	4	0	0	15	0	0 Vand 17
6	7	2	4	0	15	0	0 Sne 76
7	9	3	1	0	14	1	1 Øvrig 176
8	6	0	1	1	34	1	1 Parkering 7
9	12	3	0	0	31	0	
10	3	2	0	0	15	1	1 henvendelser i alt 383





# Jeg gir' et praj / I gir' et praj



Om kommunen Whistleblowerordning Takster 2023-24 English Kontakt



Borgerservice Erhvervsservice By og bolig Børn og unge Kultur og fritid Voksne og ældre Job Politik

## Velkommen til Albertslund

Den bæredygtige by for børnene, det grønne og fællesskaber, hvor det er rart at bo og leve. Ca. 28.000 borgere er de levende billeder, der er med til at skabe den gode energi. Og vi er i fuld gang med at udvikle byen, så der bliver plads til mange flere – f.eks. i de nye byområder Vridsløse, Coop Byen og Hersted. Der er S-tog lige til døren og supercykelstier, bl.a. mellem Albertslund og Vesterport i hjertet af København. Og fra 2025 også en letbane, der skaber gode forbindelser til hele hovedstadsområdet.

Hvad kan vi hjælpe med?

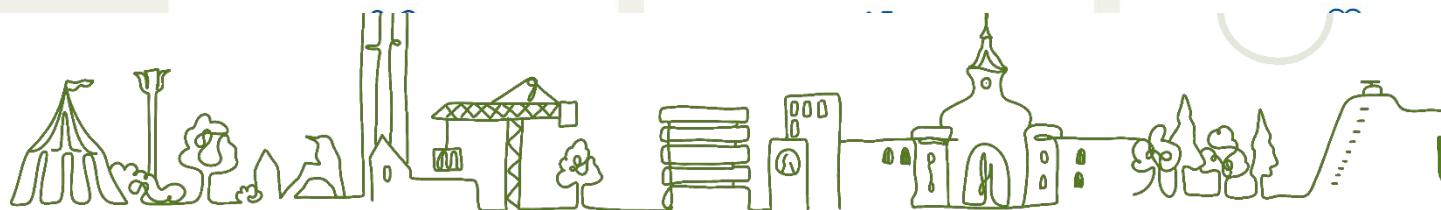

Albertslund Kommune  
Den bæredygtige by for børnene, det grønne og fællesskaber

# Kontakt Vej & Park

- *Giv et praj*
- [vejogpark@albertslund.dk](mailto:vejogpark@albertslund.dk)

