



Brugergruppemøde

7. september 2023



Dagsorden

- 1. Godkendelse af dagsorden**
- 2. Budget og takster – fjernvarme 2024 v/Steen Westring**
- 3. Budget og takster – affald og genbrug v/Hans-Henrik Høg**
- 4. Orientering om ‘Giv et praj’ v/Steen Westring**
- 5. Orientering om Affald og Genbrug v/Hans-Henrik Høj**
 - a) Ny lovgivning / Selskabsgørelse
- 6. Klimaborgerforum v/Hans-Henrik**
- 7. Orientering fra formanden**
- 8. Fra Forvaltningen**
 - a) Konvertering til fjernvarme v/Steen Westring
 - b) Fjernvarme v/Steen Westring
 - c) Udebelysning & Signalanlæg v/Steen Westring
 - d) Orientering fra Sundhedsområdet v/Karsten Wenneberg
 - e) Orientering fra Naturgruppen
- 10. Eventuelt**

1. Godkendelse af dagsorden

2. Budget og takster – fjernvarme 2024

Simplificeret brutto udgiftsbudget for fjernvarmeforsyningen 2024 inkl. Moms

Køb af varme hos VEKS	168.063 t. kr.
Akkumuleret overdækning tidligere år	-3.934 t. kr.
Henlæggelser og afskrivninger	29.622 t. kr.
Drifts- og vedligeholdelsesomkostninger	17.152 t. kr.
Løn- og personaleudgifter	8.888 t. kr.
Energispareaktiviteter inkl. Løn og rådgivning	2.789 t. kr.
Albertslund Verdensmål Center	595 t. kr.
Samlet udgiftsbudget 2024 inkl. moms	223.174 t. kr.

I forhold til budget 2023, er der tale om en stigning på 26,0 mio. kr., hvoraf køb af varme fra VEKS tegner sig for 13,8 mio. kr. og henlæggelser og afskrivninger tegner sig for 10,9 mio. kr.



2. Budget og takster – fjernvarme 2024

Samlet anlægsplan i 1.000 kr.

	Budget 2024	Budget 2025	Budget 2026	Budget 2027
Bevilling	82.948	48.589	27.601	0
Ny bevilling	69.300	59.850	43.600	34.600
Ændring	-13.648	12.500	15.999	34.600

2. Budget og takster – fjernvarme 2024

Takstområde	B. 2023	B. 2024	BO. 2025	BO. 2026	BO. 2027
MWh-takst Kr. pr. MWh	565,70	654,09	661,17	661,17	661,17
M ³ -Takst Kr. pr. m ³	7,79	7,79	7,79	7,79	7,79
Måler-takst	376,57	452,71	594,10	594,10	594,10
M ² -takst Kr. pr. m ²	13,77	23,08	22,51	21,47	20,04
"standardhus" 130 m ² og 18,1 MWh Kr. pr. år	15.465,52	18.351,82	18.547,26	18.912,34	19.234,51
"Standardhus" 100 m ² og 14 MWh pr. år	12.039,97	14.284,57	14.468,08	14.751,04	15.001,02
Index – Basisår 2023	100	118,64	120,17	122,52	124,59

2. Budget og takster – fjernvarme 2024

Tabel 2a. TAO-takster

Takstområde	B. 2023	B. 2024	BO. 2025	BO. 2026	BO. 2027
TAO-privat Variabel takst	53,94	58,36	58,36	58,36	58,36
TAO-privat Fast takst	1.828,82	2.062,24	2.062,24	2.062,24	2.062,24
TAO-erhverv Variabel takst	48,47	50,13	50,13	50,13	50,13
TAO-erhverv Fast takst	4.946,38	5.065,37	5.065,37	5.065,37	5.065,37
Individuel Variabel takst	44,52	46,14	46,14	46,14	46,14
Individuel Fast takst	11.796,02	11.796,02	11.796,02	11.796,02	11.796,02

2. Budget og takster - fjernvarme 2024

Budget 2024 - 130m² standardhus inkl. moms

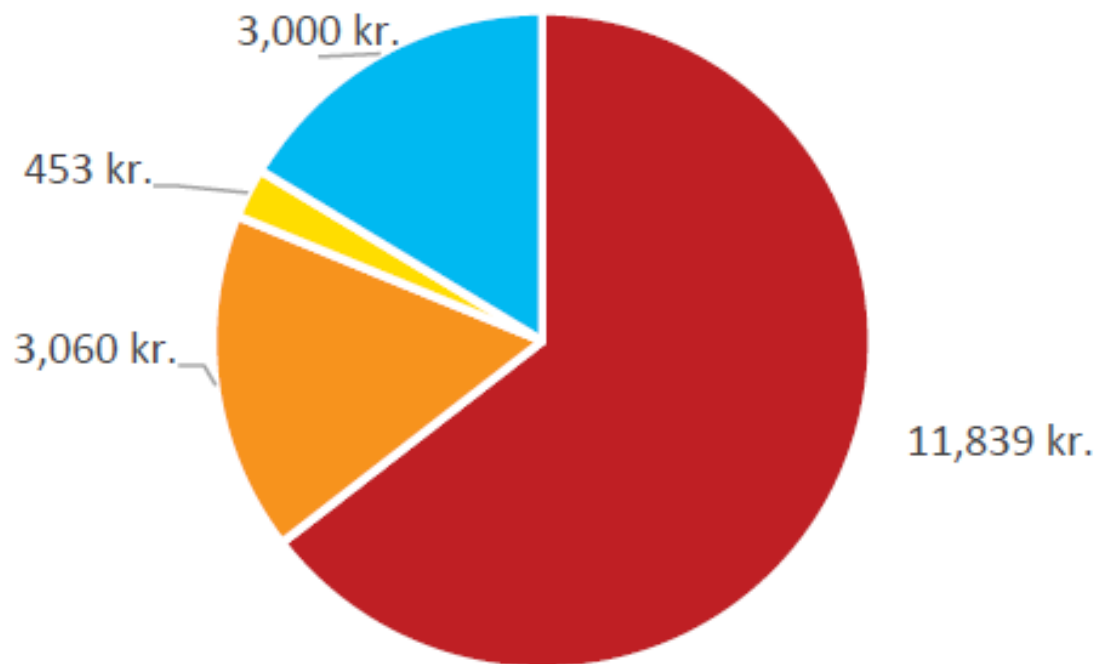

- Variabel MWh takst v/ 18,1 MWh
- Variabel M³ takst
- Fast målertakst
- Fast M² takst

2. Budget og takster - fjernvarme 2024

Prisudvikling 2013-2023

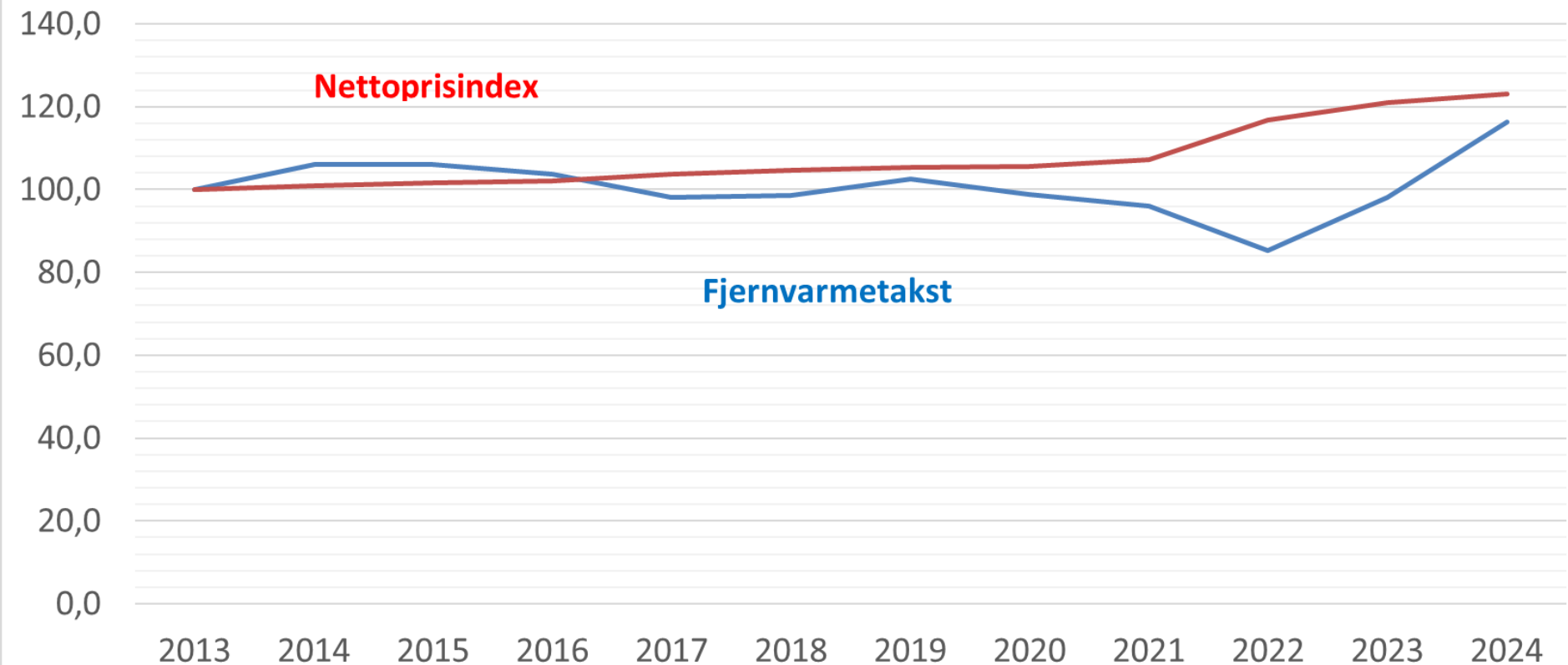

2. Budget og takster – fjernvarme 2024

Anlægsinvesteringer i mio. kr

Anlæg ex. TAO	2012	2013	2014	2015	2016	2017	2018	2019	2020	2021	2022	2023	I alt
Investeringer	-13	-22	-33	-26	-50	-30	-30	-41	-48	-30	-35	-64	-422
Henlæggelser	10	13	19	15	17	14	10	12	17	4	2	-16	118
afskrivninger	1	2	3	4	6	7	8	10	12	13	14	17	95
"Restgæld"													-209

3. Budget og takster – affald og genbrug

	Takster 2022	Takster 2023	Takster 2024	2022 til 2024 (%)	2023 til 2024 (%)
Ordning 1 - Lokal affalds-ø til genanvendelsesfraktio ner	3.900	3.352	3.750	- 4 %	12 %
Ordning 2 - 4 stk. beholdere ved husstanden	4.350	4.430	4.973	14 %	12 %
Ordning 4 - Minicontainere	2.716	2.499	2.741	1 %	10 %
Ordning 6 - Helt eller delvist nedgravede containere	2.996	2.670	3.047	2 %	14 %

3. Budget og takster – affald og genbrug

Taksterne for 2024 bliver i stor udstrækning de samme som for 2022. Bortset fra ordning 2 (Beholdere ved egen husstand), som har fået en ny beholder til pap og har fået øget indsamlingsfrekvens af plast fraktionen, som nu også indeholder MDK.

Betingelsen for ordning 2 er at beholdere står i skel – skelrabat er indregnet i ”standardprisen”.

Ekstra priser for tømning inde på grunden (Ordning 2):

5 – 20 meter: 470 kr. årligt

20 – 40 meter: 846 kr. årligt

Ny tekstilordning koster 15 kr. om året for husstande tilknyttet minicontainere og 26 kr. om året pr. husstand med poser.

Udvidet producentansvarsordning forventes pr. 1. januar 2025 at betyde reduktion i taksterne på 20 %.



3. Budget og takster - affald og genbrug

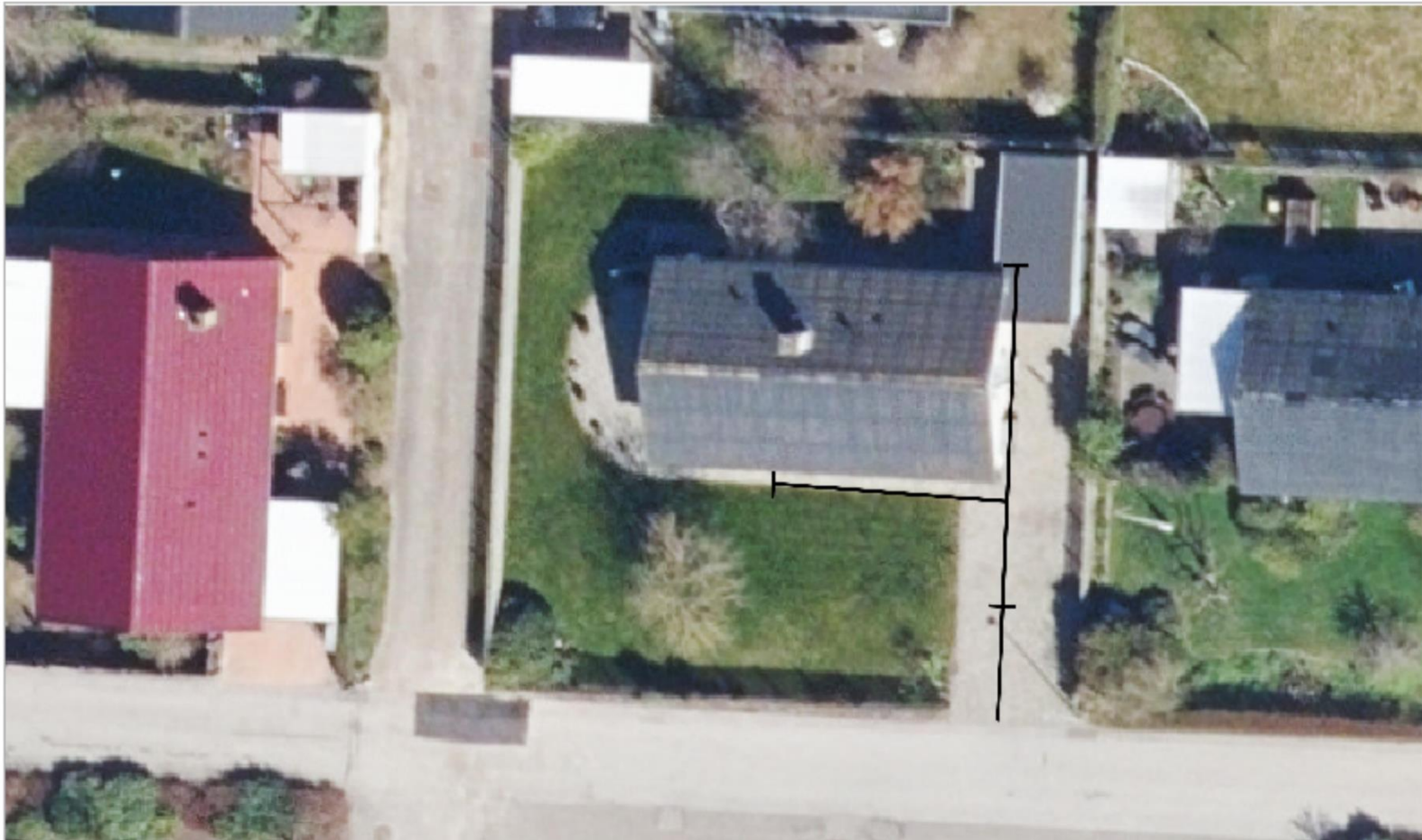

3. Budget og takster – affald og genbrug



4. Orientering om 'Giv et praj'



<https://albertslund.dk/nyheder/2022-23/databrud-i-giv-et-praj>

<https://albertslund.dk/by-og-bolig/vej-og-park/giv-et-praj>

4. Orientering om 'Giv et praj'

- <https://belysning.albertslund.dk/fejlmeld-udebelysning-giv-et-praj>

Giv et praj

- om fejl på belysningsnettet!

Forstør tekst Tegnsprog Læs op

På siden her kan du kun give praj om belysning. Altså lamper der enten ikke lyser, lamper der lyser i dagtimerne, skader på lysmaster og lygtestandere. Kun praj om belysningsnettet skal afgives her.

Ønsker du at give os et praj om alt muligt andet, f.eks. huller i vejene, graffiti på mure, skrald der samles op og alt muligt andet, kan du gøre det på [Giv et praj](#). Du kan naturligvis også stadig anvende Giv et praj-app'en.

1 Opret praj — 2 Opsummering — 3 Kvittering

1. Opret praj

Hvor er problemet *

Søg på vejnavn, bydel, postnr, etc.

- *Samlet antal sager via "Giv et praj – Udebelysning" 2022 er lidt over 500 stk.*
- *Pt er vi oppe på 260 opgaver i 2023.*

5. Orientering - Affald og Genbrug

- *Dialog med nabokommuner om selskabsmodeller – opstilling af relevant scenarier med +/- lister for de forskellige modeller*
- *På baggrund af sorteringsundersøgelsen som viste forværret sortering i etageboliger planlægges nu en særlig indsats i et udvalgt område med det formål at finde initiativer, der kan flytte mere affald over til genanvendelse*
- *Ekstra ressourcer bruges på genbrugsstationen mhp. at fremme tiltag der fremmer direkte genbrug*
- *Mange to-kammer beholdere fra 2016 går i stykker – og vi er gået i gang med at få afdækket årsagen til dette*

6. Klimaborgerforum – Ad-hoc-arbejdsgruppe

- *Opstartsmøde i det nye klimaborgerforum mandag den 4. september kl. 17-19 på Albertslund Rådhus.*
- *På mødet blev der nedsat en arbejdsgruppe, der skal være den faste kerne af klimaborgerforum. Men ellers er det hensigten, at klimaborgerforum skal være for alle albertslundere, der ønsker at deltage i de kommende arrangementer og møder - og være med til at sætte turbo på den grønne omstilling.*
- *På mødet var der indlæg fra Klimabevægelsen, Bedsteforældrenes KlimaAktion, Albertslund Verdensmål Center, Naturgruppen og Albertslund Kommune om vigtige emner som; klimaforandringerne konsekvenser for os i byen og naturen, kommunens klimaplan, hvordan får vi de unge engageret mere i klimakampen, klimaet og byudvikling, hvordan lever vi klimavenligt og visionen for det gode liv i en bæredygtig fremtid.*
- *Der var summemøder om:*
 - *- Klimaborgerforums arbejdsform og indhold*
 - *- Ideer til afholdelse af ungdoms-klima-folkemøde ca. 1 december (i forbindelse med Cop28)*



7. Orientering fra formanden



8. Orientering fra forvaltningen

a) Konvertering til fjernvarme

Villabyen:

- Anlægsarbejdet forventes afsluttet ultimo oktober
- Det forventes at de sidste nye kunder har fået opsat varmeunits inden årets udgang
- 180 har fået varme på nuværende tidspunkt

Landsbyen:

- Anlægsarbejdet forventes afsluttet omkring årsskiftet
- Det forventes at de sidste nye kunder har fået opsat varmeunits i marts 2024
- 20 har fået varme på nuværende tidspunkt

Landsbyen Fjernvarme - Etapeplan

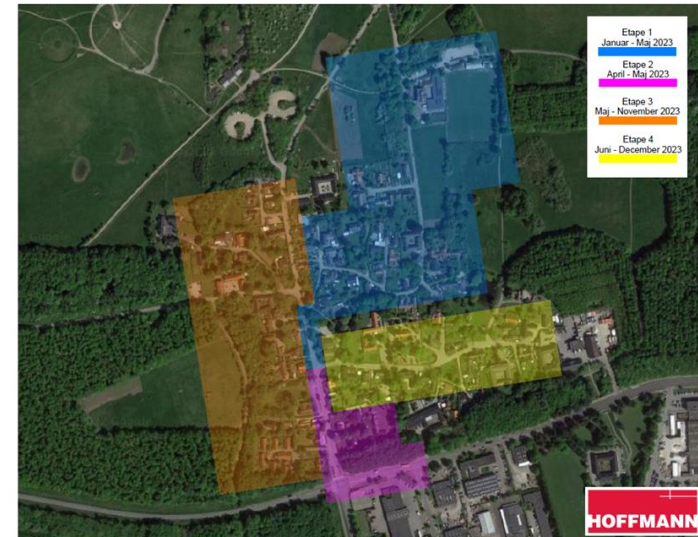
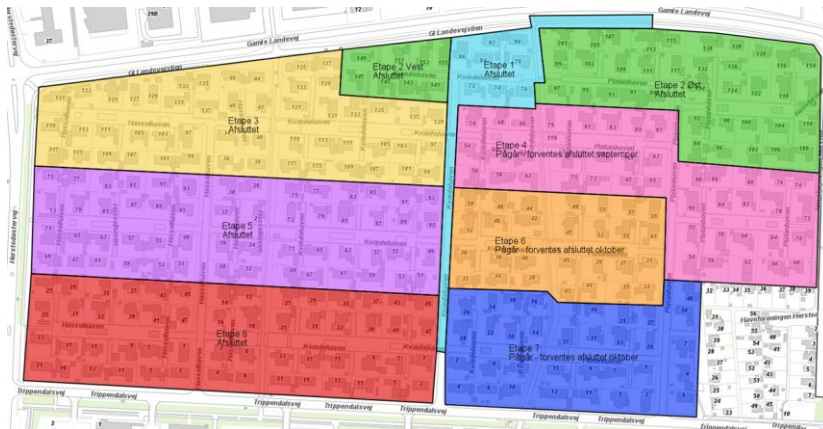

8. Orientering fra forvaltningen

b) Fjernvarme

- *Omlægning af fjernvarmerør ved COOP etape 1 (større nedlukning inden oktober*
- *Udskiftning af hovedledninger i Godthåbsparken – mellem Fasanhusene og Glentehusene (100 meter DN200*

8. Orientering fra forvaltningen

c) Udebelysning + signalanlæg

Projekter 2023:

- Roskildevej (Nye master, kabler og armaturer)
- Tilstødende veje til Roskildevej (Nye belysningskrav til kryds omfatter alle drejebaner i kryds (Lovkrav))
- Rønne Alle
- Kommunale stier ved Godthåbsparken
- Belysning i carporte Stadionparken (Grundejerforening betaler selv)
- Projektering af belysning i Galgebakken
- Udskiftning af det sidste træmaster i kommunen
- Bevægelsesstyret belysning i stadionområdet samt stier

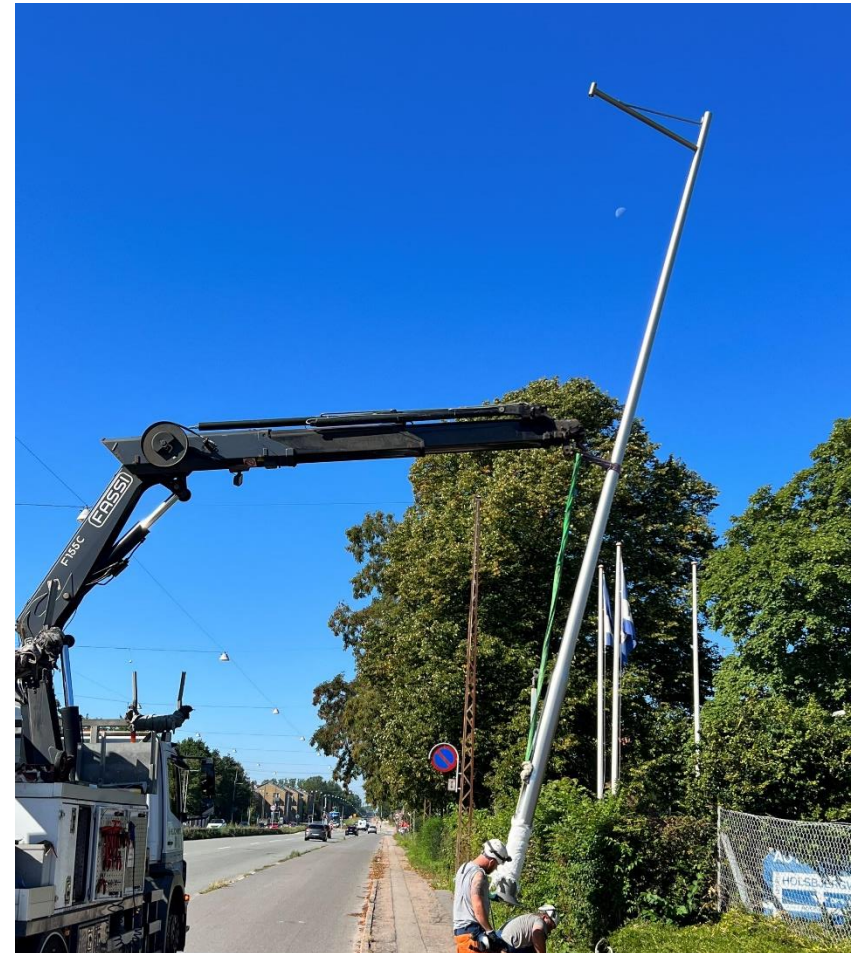

8. Orientering fra forvaltningen

c) Udebelysning + signalanlæg



8. Orientering fra forvaltningen

c) Udebelysning + signalanlæg

Drift 2023 belysning:

- *Opdatering af kommunens lysstyringsystem*
- *Udskiftning af defekte kabler*

Drift Signalanlæg:

- *Udarbejdelse af vedligeholdssystem for anlægget*
- *Dokumentation af ringkabler*

8. Orientering fra forvaltningen

d) Sundhedsområdet

8. Orientering fra forvaltningen

e) Naturgruppen

9. Eventuelt