

NORD

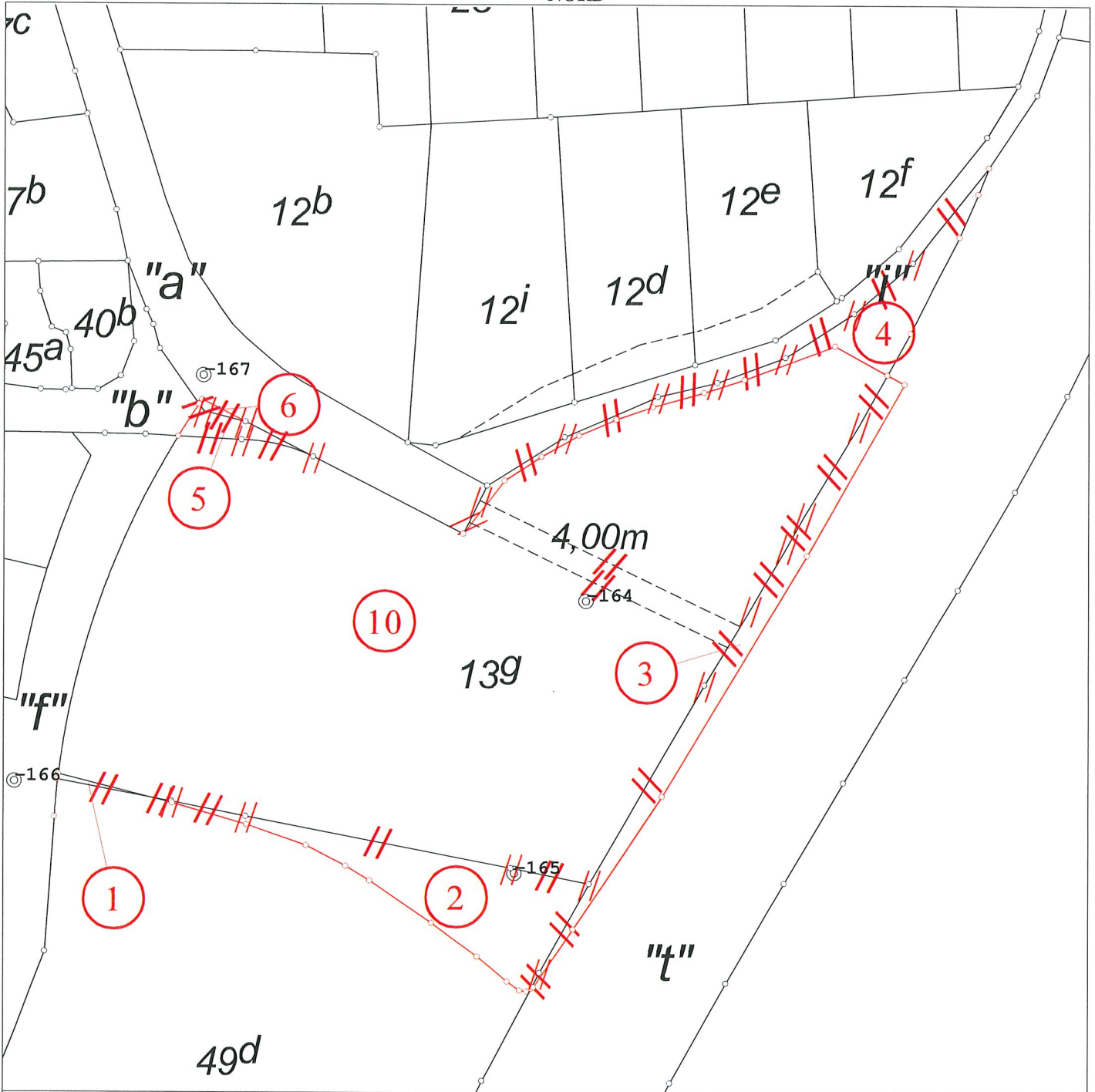

Kortet er ajour indtil: 09-08-2018

Signaturforklaring:

	Eksisterende skel		Nyt skel		Skel der slettes		Fikspunkt
	Ny privat fællesvej optages		Skelpunkt indmålt til fikspunkt		Vej der slettes		Fredskovlinje der følger skel
	Strandbeskyttelseslinier		Klitfredningslinier		Eksisterende privat fællesvei		
	Fredskovlinje der ikke følger skel						

Ændringskort

Matr.nr.: 13g, 49d m.m.
Ejerlav: Herstedvester By, Herstedvester
 Ejerlavskode: 20551
 Kommune: Albertslund Kommune
 Kommunekode: 165
 Amt: Region Hovedstaden
 Målforhold: 1:1000
 Landinspektør j.nr.: 14609



Landinspektørfirmaet Hyldegaard I/S
 Frederiksborgvej 42, 3450 Allerød
 post@hyldegaard.dk Tlf. 48 17 31 70
Sagen omhandler følgende:
 Arealoverførsel

Sletning af privat fællesvej/sti

Carsten Salling
 Landinspektør
 Dato: 9. august 2018