

Kt.+33

Kt.+33

8 stik, p-pladser Kt.+33 H.-p-pladser

Rampe  
hældn. max 1:25  
Ny gus / asfalt-  
belægning

Kt.+33

9 stik, p-pladser

Ex. grus/asfaltbelægning  
Kt.+33

Sil

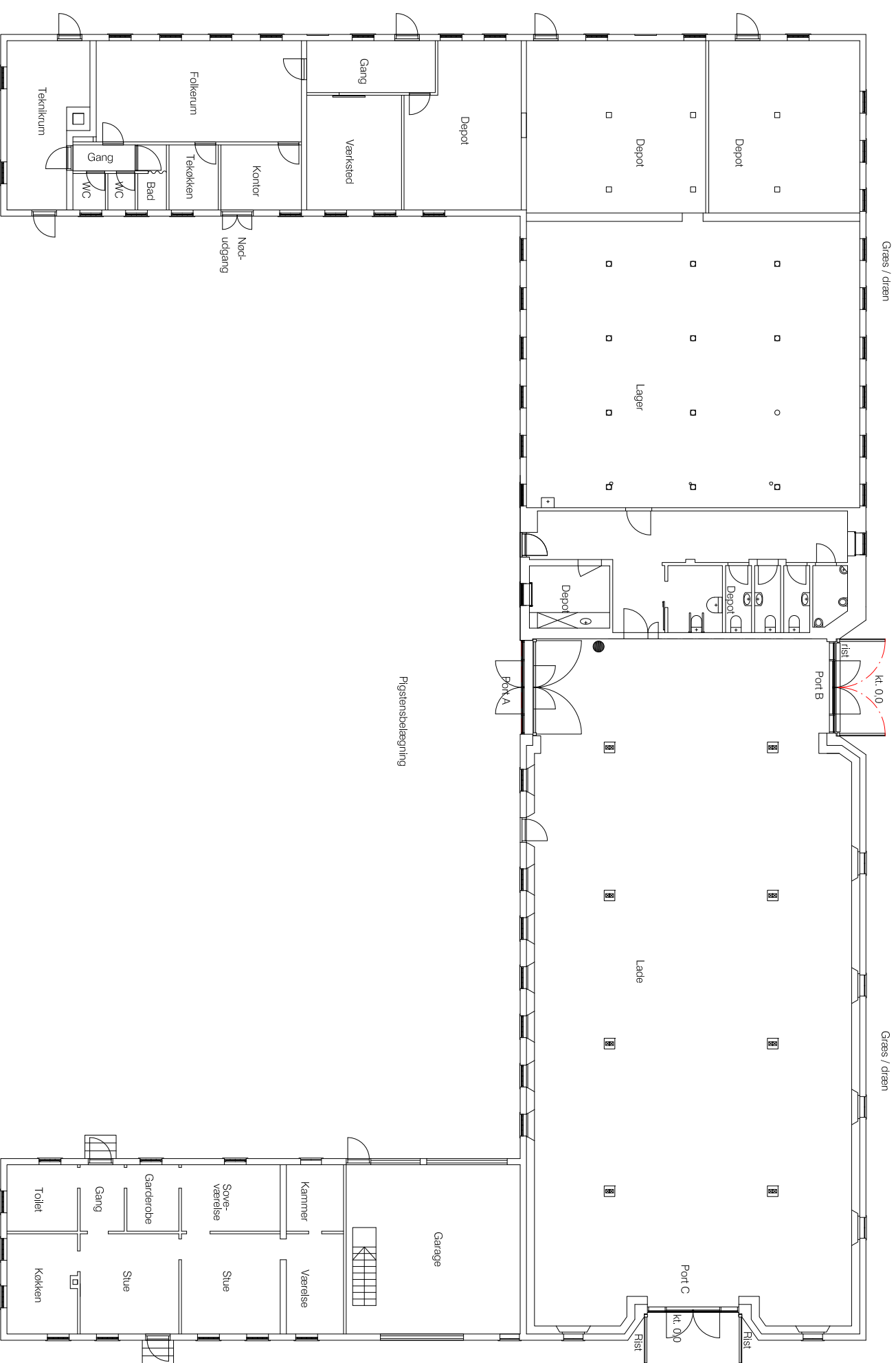

Signaturforklaring

-----  
Enterprisegrænse

## Birkelundgård

Damgårdsvej 25, 2620 Albertslund

Tegn. nr. 10D

TEGN,TEKST

Oversigtstegning  
Plan, fremtidige forhold

MYNDIGHED

- BYGHERRE Albertslund Kommune
- ARKITEKT RØRBEK OG MØLLER ARKITEKTER APS
- INGENIØR Alnshou & Larsen APS

- Nordmarks Allé
- JÆGERSBORG ALLÉ 1A
- Sydvestvej 129 c

- 2620 Albertslund
- 2920 CHARLOTTELUND
- 2600 Glostrup

DATO	2015.08.17	MÅL	1 : 200
ING. SAGSNR.:		ARK. SAGSNR.:	1602
TEGN		GODK.	

Dato: 10.5.2016 As build.

Rev.: D Dato: 4.5.2016 Natursten ved rampe port B fjernet.

Rev.: C Dato: 11.3.2016 Niveaufri adgang port C indtegnnet. Rampe port B, ændret hældning og målsætning.

Rev.: B Dato: 31.1.2016 Niveaufri adgang port B - P-pladser indtegnnet. Tegningen rykket på papiret.

Rev.: A Dato: 23.8.2015 Enterprisegrænse ændret.