

Rottesikring

På www.albertslund.dk/mitaffald er det nu muligt at bestille rottesikring til jeres biostativ og kombistativ.

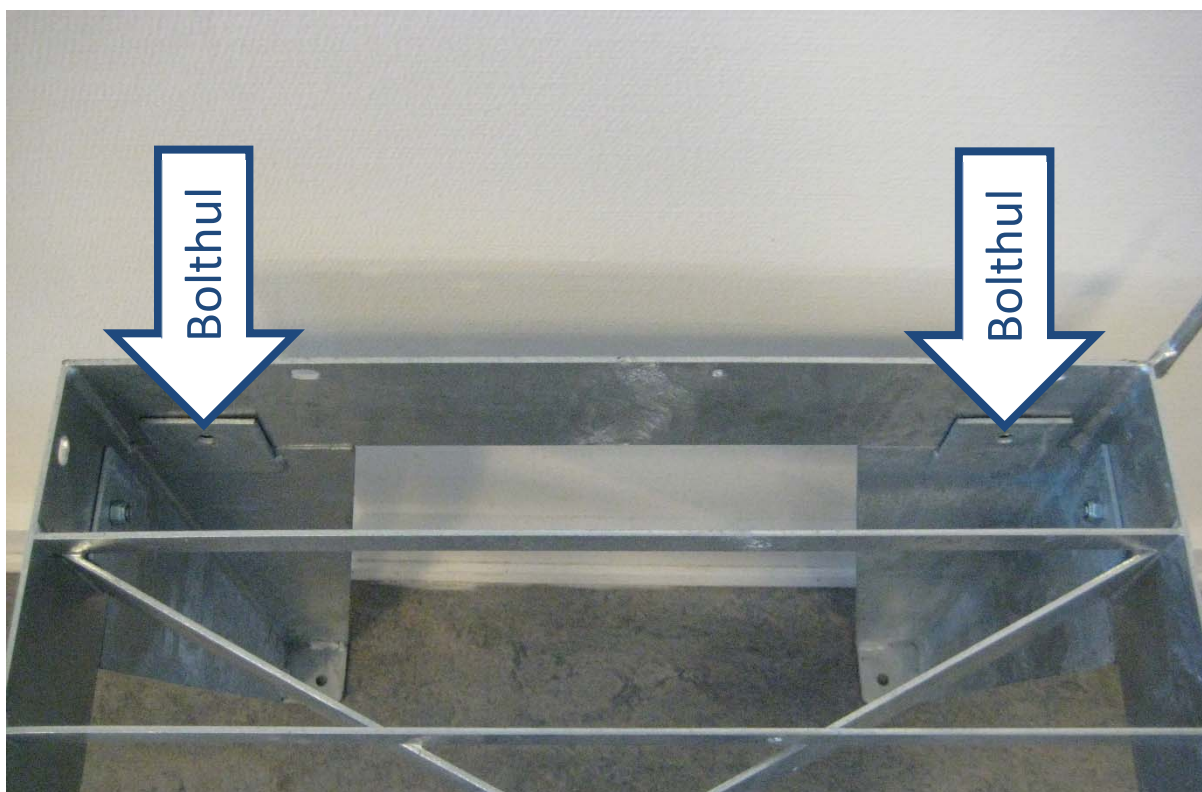

Benene er monteret på stativbunden med 2 bolte hver. Afmontr boltene på den lange side, så benene stadig sidder fastmonteret i boltene på den korte side og med frie bolthuller som vist.

Fastgør monteringsbeslaget på indersiden af stativbundens lange side med de 2 bolte. Undgå at spænde helt i.

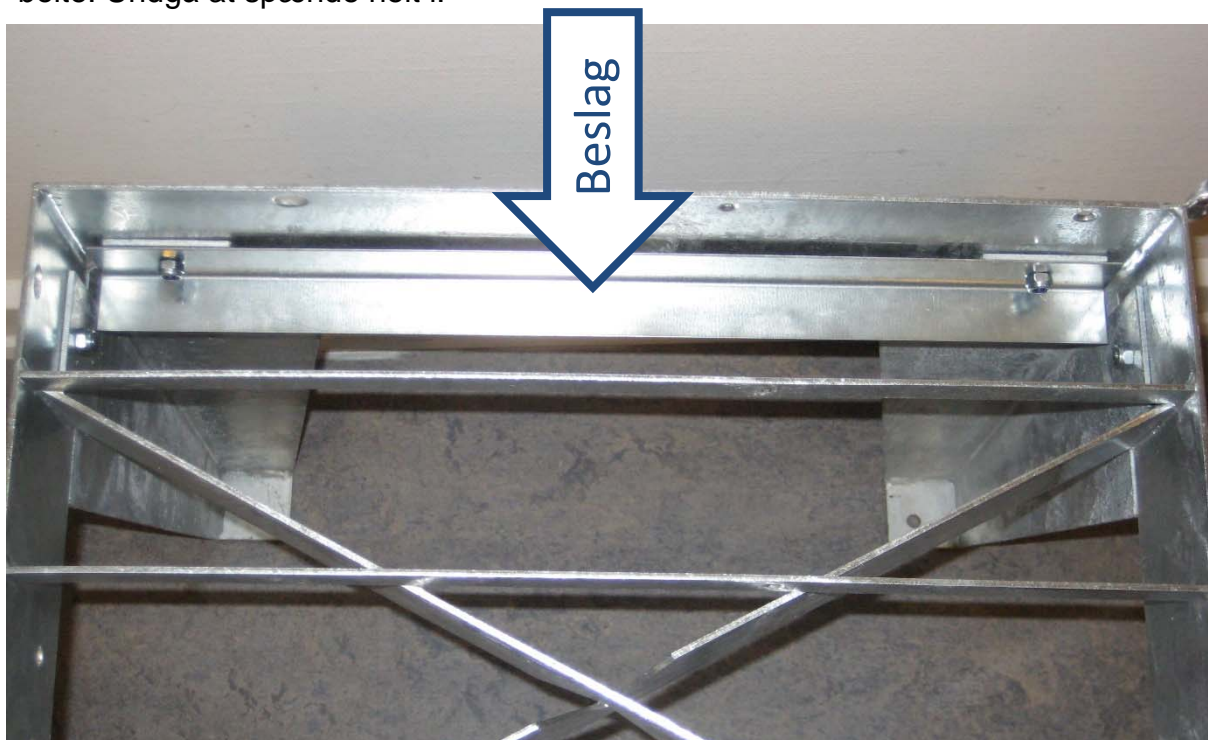

Du kan nu med fordel vende stativbunden på hovedet.

Bundpladen er forsynet med to bukkede flanger. Skyd bundpladens flanger ind over monteringsbeslaget, du netop har monteret, således at flangerne vender opad, væk fra benene.

Skyd det resterende monteringsbeslag ind i bundpladens modsatte flangeende og sænk bundpladen på plads.



Fastspænd det andet monteringsbeslag til stativbunden. Efterspænd dernæst det første monteringsbeslag.

Rottesikringen er nu monteret.

